ФЦПРО

Реализация компетентностной модели образования в условиях введения ФГОС ОО на основе освоения современного педагогического опыта европейских школ – партнёров по сетевому взаимодействию в рамках AFS-программы

- Муниципальное бюджетное общеобразовательное учреждение муниципального образования город Краснодар гимназия №23
- Адрес: 350051, г. Краснодар, ул. Бакинская, 5
- Email: gimnaz23@kubannet.ru
- Телефон: 8 (8612) 224-75-22

СУТЬ ПРОЕКТА

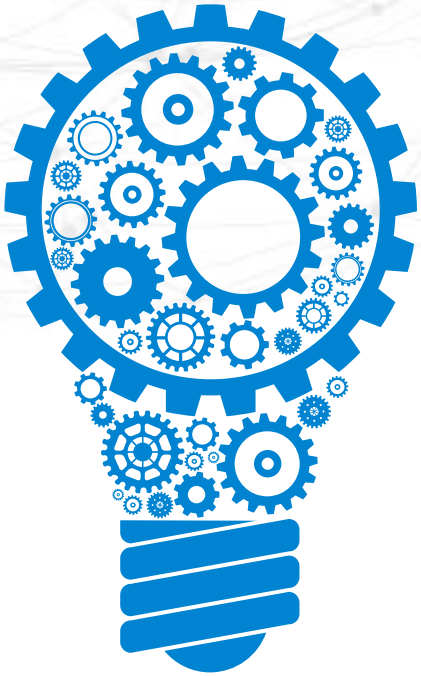

Суть проекта

В российской системе образования в связи с внедрением ФГОС повысился интерес к изучению компетентностного подхода в образовании, что определяет потребность в анализе педагогического опыта учителей из европейских стран и выявление возможностей его использования при введении ФГОС ОО.

Для реального использования «иного» педагогического опыта организуется пространство рефлексии, при её помощи учитель формирует знания об эффективных способах действия в проблемной ситуации. Возникла идея использовать практику сетевого взаимодействия с западными партнерами в рамках AFS-программы, применяется научно-педагогическая экспедиция учителей гимназии в страны Европы как метод изучения передового опыта зарубежных учителей и его внедрения в образовательный процесс.

Перспективы и практическая значимость ожидаемых результатов проекта обусловлены востребованностью реализации компетентностной модели образования как средства введения ФГОС ОО.

ЦЕЛИ И ЗАДАЧИ ПРОЕКТА

Цели

- разработать, апробировать и подготовить к распространению в условиях введения ФГОС ООО и СПОО компетентностную модель образования, построенную на основе освоения современного педагогического опыта европейских школ – партнеров по сетевому взаимодействию в рамках AFS-программы

Задачи

- обосновать конкретные формы сетевого взаимодействия с европейскими школами – партнерами по AFS-программе с целью освоения современного зарубежного педагогического опыта реализации компетентностной модели обучения;
- выявить перспективы использования педагогического опыта европейских школ – партнеров по AFS-программе при внедрении технологии компетентностного обучения в условиях перехода российской системы общего образования на новые ФГОС;
- подготовить научно-методические рекомендации по внедрению компетентностной модели образования, построенной на основе освоения современного педагогического опыта европейских школ – партнеров по сетевому взаимодействию в рамках AFS-программы в условиях перехода общеобразовательных организаций к новым ФГОС

ЦЕЛЕВАЯ АУДИТОРИЯ ПРОЕКТА

Целевая аудитория проекта

1) представители региональных и муниципальных органов управления образованием, руководители, преподавательский и методический состав организаций ДППО и территориальных НМС, ориентированные на кадровое обеспечение реализации компетентностной модели образования в условиях введения ФГОС на основе освоения педагогического опыта европейских школ;

2) общеобразовательные организации, заинтересованные в реализации компетентностной модели образования анализе и обобщении зарубежного педагогического опыта;

3) учителя школ различных субъектов РФ, заинтересованные в освоении современных педагогических технологий, применяемых в рамках компетентностной модели образования европейских школ.

ОЖИДАЕМЫЕ РЕЗУЛЬТАТЫ ПРОЕКТА

Ожидаемые результаты

Создание видеоролика (не менее 15 минут) о результатах инновационной деятельности МБОУ гимназии № 23 г. Краснодара.

Обучающие и экспертные вебинары для разных целевых групп (шесть вебинаров).

Методические рекомендации по применению в рамках компетентностной модели образования современных педагогических технологий, распространенных в европейских школах.

Освоение учителями методик преподавания по межпредметным технологиям и их реализация в образовательном процессе.

ТЕКУЩИЕ РЕЗУЛЬТАТЫ ПРОЕКТА

01

Результат проекта

Разработаны нормативно-правовая и организационно-методическая базы инновационной деятельности

02

Результат проекта

Подготовлен и заключен договор с ГБОУ ВО КубГУ об обучении учителей гимназии межпредметным технологиям на целевых курсах повышения квалификации по программе ДППО

03

Результат проекта

Подготовлены и проведены сетевые экспертно-аналитические и обучающие вебинары (три из шести запланированных)

04

Результат проекта

Метод. рекомендации по применению в рамках компетентностной модели образования современных педагогических технологий, распространенных в европейских школах

ВНЕДРЕНИЕ РЕЗУЛЬТАТОВ ПРОЕКТА

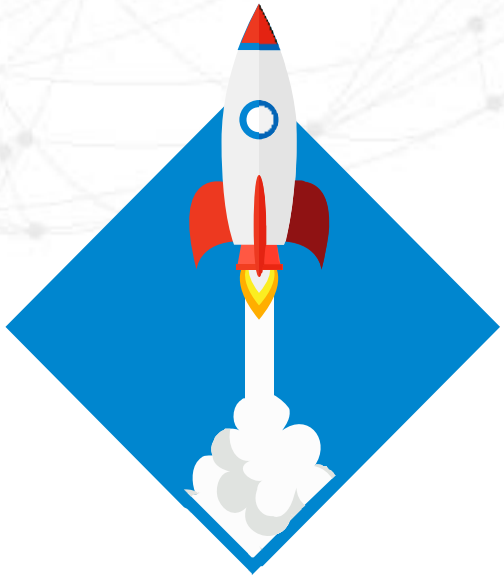

Обобщение опыта реализации рефлексивной образовательной технологии – вебинар, около 200 участников (24 точки доступа), представлен конкретный опыт трёх учителей гимназии;

Обобщение опыта реализации коллаборативной образовательной технологии – вебинар, около 250 участников (30 точек доступа), представлен конкретный опыт трёх учителей гимназии;

Внедрение в образовательный процесс современных (межпредметных) педагогических технологий, распространенных в европейских школах, ориентированных на достижение учащимися компетентностных образовательных результатов – методические разработки, внесение изменений в рабочие программы, 30 учителей гимназии (40 %).